



# SMP NEGERI 252 JAKARTA

D



# Visi & Misi

## Visi

**“ Mewujudkan peserta didik Berwawasan Lingkungan, Berprestasi Global, Berlandaskan Iman, Taqwa dan BERKARAKTER PROFIL PELAJAR PANCASILA.”**

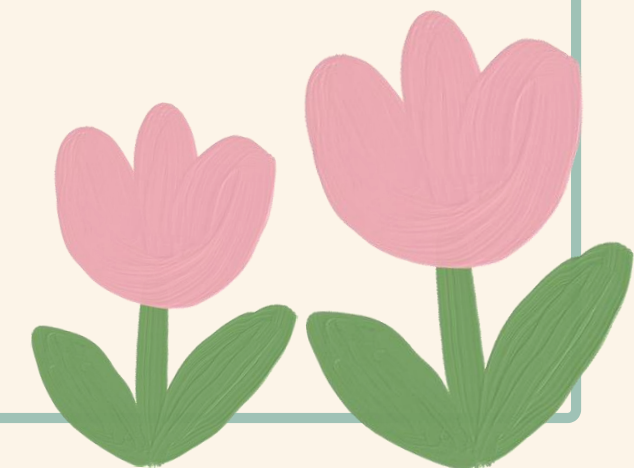

# MISI

- Menjadikan seluruh warga sekolah sebagai pemeluk agama yang taat.
- Mewujudkan sikap dan tingkah laku yang mulia atau terpuji terhadap Tuhan, sesama manusia dan lingkungannya.
- Mewujudkan siswa yang bertanggung jawab, berintegritas, berempati, dan memiliki kepedulian terhadap lingkungan.
- Melaksanakan kegiatan keagamaan secara aktif dan terencana.
- Menjadikan sekolah yang bersih, asri, indah, nyaman dan menyenangkan.
- Melaksanakan pembelajaran aktif, inovatif, kreatif, efektif, menyenangkan, bermakna dan berorientasi kepada siswa
- Mengikuti lomba-lomba sampai tingkat Global.
- Membentuk karakter peserta didik untuk peduli lingkungan dan tanggap akan mitigasi bencana serta perubahan iklim.
- **MENGIMPLEMENTASIKAN KARAKTER PROFIL PELAJAR PANCASILA DALAM BENTUK PEMBIASAAN**



# STRUKTUR ORGANISASI

# WAKIL & STAF



## WAKIL & STAF TAHUN AJARAN 2023-2024



KEPALA SEKOLAH  
RIZAL RUSDI, M.Pd.



SUGIYANTO, S.Pd.  
KESISWAAN



WAWAN SUJANARKO, M.Pd.  
AKADEMIK



RENANG INDRIYANTI, M.Pd.  
SARANA & PRASARANA



Asia Nurwati, S.Pd.  
Staf Kesiswaan & Humas



Delia Paramitha, M.Pd.  
Staf Akademik 1



Nurul Riskawati, S.Pd.  
Staf Sarpras 1



Agung Muwardi, S.Pd.  
Staf Kesiswaan & Humas



Ghelvinny, M.Si.  
Staf Akademik 2



Husmawati, S.Pd.  
Staf Sarpras 2

◆ Jl. H. Naman No.67, RW.2, Pd. Klp., Kec. Duren Sawit, Kota Jakarta Timur,  
Daerah Khusus Ibukota Jakarta 13450  
Phone: (021) 8640755

# WALI KELAS



## WALI KELAS 7 TAHUN AJARAN 2023-2024



KEPALA SEKOLAH  
RIZAL RUSDI, M.Pd.



Gemah Gerriani, S.Pd  
7A



Husmawati, S.Pd  
7B



Delia Paramita, M.Pd  
7C



Wardhani Ikawati, M.Pd  
7D



Apriand Jubilato, S.Pd  
7E



Yullasni, S.Pd  
7F



Dastriani Lestari, S.Pd  
7G



Sanso Freddy, S.Pd  
7H



Intan Kartikorini, S.Kom  
7. TBK

Jl. H. Naman No.67, RW.2, Pd. Klp., Kec. Duren Sawit, Kota Jakarta Timur,  
Daerah Khusus Ibukota Jakarta 13450  
Phone: (021) 8640755



## WALI KELAS 8 TAHUN AJARAN 2023-2024



KEPALA SEKOLAH  
RIZAL RUSDI, M.Pd.



NURUL RISKAWATI, S.PD  
8A



DEVI MARIA TRI P, S.PD  
8B



DEWI ASTUTI, S.PD  
8C



ASIA NURWATI, S.PD  
8D



ABDUL HANAN, S.PD  
8E



NURMADJI IMAN S, S.AG  
8F



SITI MARYANI, S.PD  
8G



EKO SUPRIYANTO, S.PD  
8H



SISWANTORO, S.PD  
8. TBK

Jl. H. Naman No.67, RW.2, Pd. Klp., Kec. Duren Sawit, Kota Jakarta Timur,  
Daerah Khusus Ibukota Jakarta 13450  
Phone: (021) 8640755



## WALI KELAS 9 TAHUN AJARAN 2023-2024



KEPALA SEKOLAH  
RIZAL RUSDI, M.Pd.



Dra. Siti Marchamah  
9A



Esti Dimar Nurani, S.Pd  
9B



Drs Roganda Siregar, MM  
9C



Murniati Malau, S.Pd  
9D



Agung Muwardi, S.Pd  
9E



Jeis Adli Ribhan, S.Pd  
9F



Evia Dewiyana, S.S., M.Pd  
9G



Rosida Sitorus, S.Pd  
9H



Ninda Maulidya, S.Pd  
9. TBK

Jl. H. Naman No.67, RW.2, Pd. Klp., Kec. Duren Sawit, Kota Jakarta Timur,  
Daerah Khusus Ibukota Jakarta 13450  
Phone: (021) 8640755

# PEMBINA EKSKUL, KOORDINATOR, LABORAN, COUNSELOR

## PEMBINA EKSTRAKURIKULER TAHUN AJARAN 2023-2024



**Drs. Hendri Supardi**  
Koord Ekskul/ Padas/  
Taekwondo/Silat



**Eko Supriyanto, S.Pd**  
OSIS/ Futsal/  
Voli/Badminton



**Asia Nurwati, S.Pd.**  
PASKIBRA



**Apriand Jubilanto, S.Pd**  
PRAMUKA (PUTRA)



**Dewi Astuti, S.Pd.**  
PRAMUKA (PUTRI)



**Sanso Freddy, S.Pd**  
MATH CLUB



**Desnita, S.Pd.Kons**  
PMR



**Jeis Adli Ribhan, S.Pd**  
ROHIS



**Dosma Siburian, S.Th.**  
ROKRIS



## Koordinator/Pembina

## Ekskul, 3S & Laboran

2023-2024



**Evia Dwiyana, M.Pd**  
Tari Saman



**Agung Muwardi, S.Pd**  
BASKET



**Siti Maryani, S.Pd**  
Seni Tari Betawi



**Husmawati, S.Pd**  
KIR



**Drs. Roganda Siregar, MM**  
Koordinator 3S



**Sri Nugrahani, MM**  
Kepala Laboratorium



**Intan Kartikorini, S.Kom**  
Laboran Komputer



**Yullasni, S.Pd**  
IPS CLub



**Abdul Hanan, S.Pd.**  
Laboran Lab IPA



## LAYANAN BIMBINGAN & KONSELING



**M. ZAKIR KOTTO, S.PD**  
Counselor 1



**SISWANTORO, S.PD**  
Counselor 2



**DRS. HENDRI SUPARDI**  
Counselor 3



**DESNITA, S.PD.KONS**  
Counselor 4



**NINDA MAULIDYA, S.PD**  
Counselor 5

**SMPN 252 JAKARTA**

# PENGENALAN PROGRAM SEKOLAH

**SMPN 252 JAKARTA  
TAHUN 2023**



KALENDER PENDIDIKAN SMP NEGERI 252 JAKARTA  
TAHUN PELAJARAN 2023/2024

BULAN	JULI 2023					BULAN	AGUSTUS 2023					BULAN	SEPTEMBER 2023				
HARI	HBE = 12 LS = 5, MPLS = 5					HARI	HBE = 19 LU = 1, KS = 3					HARI	HBE = 19 LU = 1				
AHAD	2	9	16	23/30	AHAD	6	13	20	27	AHAD	3	10	17	24			
SENIN	3	10	17	24/31	SENIN	7	14	21	28	SENIN	4	11	18	25			
SELASA	4	11	18	25	SELASA	1	8	15	22	29	SELASA	5	12	19	26		
RABU	5	12	19	26	RABU	2	9	16	23	30	RABU	6	13	20	27		
KAMIS	6	13	20	27	KAMIS	3	10	17	24	31	KAMIS	7	14	21	28		
JUMAT	7	14	21	28	JUMAT	4	11	18	25		JUMAT	1	8	15	22	29	
SABTU	1	8	15	22	29	SABTU	5	12	19	26		SABTU	2	9	16	23	30

BULAN	OKTOBER 2023					BULAN	NOVEMBER 2023					BULAN	DESEMBER 2023				
HARI	HBE = 20 LU = 0, KS = 2					HARI	HBE = 22 LU = 0					HARI	HBE = 11 LU = 1, LS = 10				
AHAD	1	8	15	22	29	AHAD	5	12	19	26	AHAD	3	10	17	24/31		
SENIN	2	9	16	23	30	SENIN	6	13	20	27	SENIN	4	11	18	25		
SELASA	3	10	17	24	31	SELASA	7	14	21	28	SELASA	5	12	19	26		
RABU	4	11	18	25		RABU	1	8	15	22	29	RABU	6	13	20	27	
KAMIS	5	12	19	26		KAMIS	2	9	16	23	30	KAMIS	7	14	21	28	
JUMAT	6	13	20	27		JUMAT	3	10	17	24		JUMAT	1	8	15	22	29
SABTU	7	14	21	28		SABTU	4	11	18	25		SABTU	2	9	16	23	30

BULAN	JANUARI 2024					BULAN	FEBRUARI 2024					BULAN	MARET 2024				
HARI	HBE = 22 LU = 1, LS = 0					HARI	HBE = 20 LU = 2					HARI	HBE = 20 LU = 2, LS = 2				
AHAD	7	14	21	28	AHAD	4	11	18	25	AHAD	3	10	17	24/31			
SENIN	8	15	22	29	SENIN	5	12	19	26	SENIN	4	11	18	25			
SELASA	9	16	23	30	SELASA	6	13	20	27	SELASA	5	12	19	26			
RABU	3	10	17	24	31	RABU	7	14	21	28	RABU	6	13	20	27		
KAMIS	4	11	18	25		KAMIS	1	8	15	22	29	KAMIS	7	14	21	28	
JUMAT	5	12	19	26		JUMAT	2	9	16	23		JUMAT	1	8	15	22	29
SABTU	6	13	20	27		SABTU	3	10	17	24		SABTU	2	9	16	23	30

BULAN	APRIL 2024					BULAN	MEI 2024					BULAN	JUNI 2024				
HARI	HBE = 9 LU = 3, LS = 10					HARI	HBE = 21 LU = 3					HARI	HBE = 16 LU = 12, LS = 5				
AHAD	7	14	21	28	AHAD	5	12	19	26	AHAD	2	9	16	23/30			
SENIN	1	8	15	22	29	SENIN	6	13	20	27	SENIN	3	10	17	24		
SELASA	2	9	16	23	30	SELASA	7	14	21	28	SELASA	4	11	18	25		
RABU	3	10	17	24		RABU	8	15	22	29	RABU	5	12	19	26		
KAMIS	4	11	18	25		KAMIS	2	9	16	23	30	KAMIS	6	13	20	27	
JUMAT	5	12	19	26		JUMAT	3	10	17	24	31	JUMAT	7	14	21	28	
SABTU	6	13	20	27		SABTU	4	11	18	25		SABTU	8	15	22	29	

BULAN	JULI 2024				
HARI	HBE = 16 LU = 1, LS = 5, MPLS = 3				
AHAD	14	21	28		
SENIN	1	8	15	22	29
SELASA	2	9	16	23	30
RABU	3	10	17	24	31
KAMIS	4	11	18	25	
JUMAT	5	12	19	26	
SABTU	6	13	20	27	

Keterangan	
	= Hari pertama masuk sekolah
	= Libur Umum
	= Libur Semester
	= P5.
	= Masa Pengenalan Lingkungan Sekolah
	= Pembagian Raport
	= lomba lomba siswa
	= PAS./ASAS.
	= PAT./AAT.
	= ASS.Praktik; ASS. Tulis
	= Libur awal puasa /libur sekitar Id.
	= PAS Genap Kelas IX
	= Pesantren Ramadhan

# Kalender Akademik SMPN 252 Tahun 2023



... KURIKULUM SMP NEGERI 252  
JAKARTA

7

Kurikulum Merdeka

8

Kurikulum Merdeka

9

Kurikulum 2013



# PROGRAM KURIKULUM DI SMPN 252 JAKARTA

**SMP NEGERI 252 JAKARTA**



# PROGRAM KURIKULUM DI SMPN 252 JAKARTA

**ASESMEN DIAGNOSTIK AWAL  
(AKADEMIK)**

**ASESMEN DIAGNOSTIK AWAL  
(NON-AKADEMIK)**

**ASESMEN SUMATIF DENGAN  
APLIKASI ASESMEN SMPN 252  
JAKARTA**

**PEMBIASAAN PAGI (TADARUS,  
LITERASI, 3S, SHARING SEASON,  
PERFORM, UPACARA, OLAHRAGA)**





## **Inovasi Aplikasi Asesmen 252\***

"Aplikasi yang Dapat Mengurangi  
Tingkat Kecurangan Saat Ujian"

Tidak bisa screenshoot, dan  
buka aplikasi lain saat ujian

\*Hp Android





## ASESMEN SMPN 252 JAKARTA

DULIDU JUARA

### DIAGNOSTIK

- Diagnostik Awal
- Tryout, Posttest, Kuis
- Seleksi Siswa Berbakat
- Seleksi Mutasi,
- Simulasi

### FORMATIF

- Asesmen Harian
- Asesmen Tengah Semester

### SUMATIF

- Asesmen Akhir Semester



"Kejujuran akan memperindah diri seseorang jauh lebih indah dari apa pun yang dimilikinya."



# ASESMEN 252

NPSN: 20103581



SCAN ME

Jl. H. Naman, RT.17/RW.2, Pondok. Kelapa., Duren Sawit,  
Kota Jakarta Timur, 13450.  
(021)-8640755. asesmen252@gmail.com



# ASESMEN 252

NPSN: 20103581



SCAN ME

Jl. H. Naman, RT.17/RW.2, Pondok. Kelapa., Duren Sawit,  
Kota Jakarta Timur, 13450.  
(021)-8640755. asesmen252@gmail.com

# cara kerja



# PROGRAM UNGGULAN DI SMPN 252 JAKARTA

**MENGIKUTI BERBAGAI MACAM LOMBA**

**KEPUTRIAN SETIAP HARI JUMAT**

**TADARUS DAN SALAT BERJAMAAH**

**BERBAGAI EKSTRAKURIKULER**



# Melaksanakan Kegiatan 3S (Senyum, Sapa, dan Salam)



# Melaksanakan Kegiatan Pembiasaan Keagamaan (Tadarus, ~~Salat Berjamaah~~, Keputrian)



# Melaksanakan Kegiatan Pembiasaan Keagamaan



## JADWAL KEGIATAN KEAGAMAAN ISLAM

SMPN 252 JAKARTA

TAHUN PELAJARAN 2023/2024

SEMESTER GANJIL

BULAN JULI 2023					BULAN AGUSTUS 2023					BULAN SEPTEMBER 2023					
NO	TANGGAL/BULAN	KEGIATAN	PJ	KET.	NO	TANGGAL/BULAN	KEGIATAN	PJ	KET.	NO	TANGGAL/BULAN	KEGIATAN	PJ	KET.	
1	Senin, 10 Juli 2023	MGMP PAI	Jarkasih	Sekolah	1	Selasa, 1 Agt, 2023	TADARUS	Nurmaji	LAPANGAN	1	Selasa, 5 Sept. 2023	TADARUS	Jarkasih	LAPANGAN	
2	Kamis, 13 Juli 2023	Tadarus	Jarkasih	Rohis	2	Rabu, 2 Agustus 2023	Pentas PAI Tingkat Kota Jakarta Timur	GPAI	SMPN 109	2	Kamis, 7 Sept. 2023	MENTORING	Jarkasih		
3	Selasa, 18 Juli 2023	Tadarus	Jarkasih	Rohis	3	Kamis, 3 Agt. 2023	MENTORING	Nurmaji	LAPANGAN	3	Selasa, 12 Sept. 2023	TADARUS	Nurmaji		
4	Rabu, 19 Juli 2023	Tahun Baru Islam 1 Muharram 1445H	GPAI	LIBUR	4	Selasa, 8 Agt. 2023	TADARUS	Nurmaji		4	Kamis, 14 Sept. 2023	MENTORING	Nurmaji		
5				28 Juli (10 Muharram)	5	Kamis, 10 Agt. 2023	MENTORING	Jeis		5	Selasa, 19 Sept. 2023	TADARUS	Nurmaji		
6	Kamis, 20 Juli 2023	Tadarus	Jarkasih	8A	6	Selasa, 15 Agt. 2023	TADARUS	Jeis		6	Kamis, 21 Sept. 2023	SHOLAT DHUHA	Nurmaji		MASJID
7	Selasa, 25 Juli 2023	Tadarus	Jarkasih	8B	7	Selasa, 22 Agt. 2023	TADARUS	Jeis		7	Selasa, 26 Sept. 2023	TADARUS	Jeis		LAPANGAN
8	Kamis, 27 Juli 2023	Tadarus	Nurmaji	8C	8	Kamis, 24 Agt. 2023	MENTORING	Jeis		8	Kamis, 28 Sept. 2023	MENTORING	GPAI		
					9	Selasa, 29 Agt. 2023	TADARUS	Jarkasih							
					10	Kamis, 31 Agt. 2023	SHOLAT DHUHA	Jarkasih		MASJID					

BULAN OKTOBER 2023					BULAN NOVEMBER 2023					BULAN DESEMBER 2023					
NO	TANGGAL/BULAN	KEGIATAN	PJ	KET.	NO	TANGGAL/BULAN	KEGIATAN	PJ	KET.	NO	TANGGAL/BULAN	KEGIATAN	PJ	KET.	
1	Selasa, 3 Okt. 2023	TADARUS	Jeis	LAPANGAN	1	Kamis, 2 Nov. 2023	MENTORING	Nurmaji	LAPANGAN	1	Selasa, 5 Des. 2023	TADARUS	Jarkasih	LAPANGAN	
2	Kamis, 5 Okt. 2023	MENTORING	Jeis		2	Selasa, 7 Nov. 2023	TADARUS	Nurmaji		2	Kamis, 7 Des. 2023	MENTORING	Jarkasih		
3	Selasa, 10 Okt. 2023	TADARUS	Jeis		3	Kamis, 9 Nov. 2023	MENTORING	Nurmaji		3	Selasa, 12 Des. 2023	TADARUS	Nurmaji		
4	Kamis, 12 Okt. 2023	MENTORING	Jarkasih		4	Selasa, 14 Nov. 2023	TADARUS	Jeis		4	Kamis, 14 Des. 2023	MENTORING	Nurmaji		
5	Selasa, 17 Okt. 2023	TADARUS	Jarkasih		5	Kamis, 16 Nov. 2023	MENTORING	Jeis		5	Selasa, 19 Des. 2023	TADARUS	Nurmaji		
6	Kamis, 19 Okt. 2023	MENTORING	Jarkasih		6	Selasa, 21 Nov. 2023	TADARUS	Jeis		6	Kamis, 21 Des. 2023	SHOLAT DHUHA	Nurmaji		MASJID
7	Selasa, 24 Okt. 2023	TADARUS	Jarkasih		7	Kamis, 23 Nov. 2023	MENTORING	Jeis		7	Selasa, 26 Des. 2023	TADARUS	Nurmaji		LAPANGAN
8	Kamis, 26 Okt. 2023	SHOLAT DHUHA	Jarkasih		MASJID	8	Selasa, 28 Nov. 2023	TADARUS		Jarkasih	8	Kamis, 28 Des. 2023	MENTORING		
9	Selasa, 31 Okt. 2023	TADARUS	Nurmaji	LAPANGAN	9	Kamis, 30 Nov. 2023	SHOLAT DHUHA	Jarkasih		MASJID					

PEMBAGIAN TUGAS PENDAMPING KEGIATAN TADARUS/ MENTORING																											
SMP NEGERI 252 JAKARTA																											
TAHUN AJARAN 2023-2024																											
KELOMPOK	KELAS VII								KELAS VIII								KELAS IX								TERBUKA		
	A	B	C	D	E	F	G	H	A	B	C	D	E	F	G	H	A	B	C	D	E	F	G	H	7TBK	8TBK	9TBK
GURU PENDAMPING (LAKI)	JARKASIH	GHELYN	ZAKIR	Sjewartoro	Basrowi	Yuliana	Dastriani	Renang	Nurul	Wina	Dewi	Asia N	Haran	Nurmadji	Maryani	EKO	Marchamah	Risoneli	Desnita	Sri Nugrahani	Aqung	JEIS	Evia	Rosida			
GURU PENDAMPING (PEREMPUAN)	GEHAH	HUSMA	DELA	Wardhani	Sulista Ningelih	NAYSILA S (7B)	SHAKILLA (7B)	DHIYA NALIFYA (8G)	MUTIARA (8B)	AGNA (8C)	NURUL (8C)	RAIHANAH (8C)	Nila	MALINDA	YULI R	NUR ANIL (8F)	NADA (9A)	DELVINA (9B)	LUNA (9B)	KEISHA T (9C)	Raisya	RIFDA (9D)	AMELIA G (9E)	KHESYA FIRLY (9F)			
KETUA PENDAMPING SISWA (LAKI)	MELVIN (7A)	AHMAD FADHIL (7F)	AHMAD SYAIKHU (7A)	M ARSYAD (7A)	HAFIZH RAHMAN (7G)	KHALIFAH (7G)	ARKAAN DWIKY (7G)	ARSYAD ADETYO (7C)	SATRIYA (8B)	Roul (8B)	M. ZAHIER (8C)	IBNU AFFIQ (8D)	AUFA (8C)	ATHALAH (9A)	M. IBRAHIM (8G)	FAIRUZ (9C)			ABDUL ZAKIR (9E)	HAKAN FATIH (9F)	ALIDER (9G)	AHMAD RAFI (9H)					
KETUA PENDAMPING SISWA (PEREMPUAN)	FARRAH (7F)	YILDIZ (7F)	AILSA NASYA S (7G)	NAURA SHAQUILLA A (7A)	NURAI SYAH (7H)	NAYSILA S (7B)	SHAKILLA (7B)	DHIYA NAUFA (8G)	MUTIARA (8B)	AGNA (8C)	NURUL AQMARIN A (8C)	RAIHANAH (8D)	ARIKO (8C)	KARISA Z (8F)	KHAIRUN NISA (8G)	QUANEIS HA (8D)	NADA (9A)	DELVINA (9B)	LUNA (9B)	KEISHA TABITA (9C)	SAHID ARROHIP AH (9D)	RIFDA (9D)	AMELIA GIRLY (9E)	KHESYA F(9F)	ZALFA CAHYA (8D)	CALLYSTA (9G)	

# Melaksanakan Kegiatan Ekstra Kurikuler



# Melaksanakan Kegiatan Ekstra Kurikuler



# Melaksanakan Proyek Penguatan Profil Pelajar Pancasila (P5)



# GERAKAN LITERASI SEKOLAH



**Membaca 15 Menit Setiap Hari Kamis**

**Pojok Literasi**

**( Setiap Siswa Membawa Buku Fiksi**

**(Minimal)Masing-masing satu dan disimpan di Kelas Masing masing Untuk dijadikan Pojok Literasi).**



SMPN 252 JAKARTA

# Program September

2023

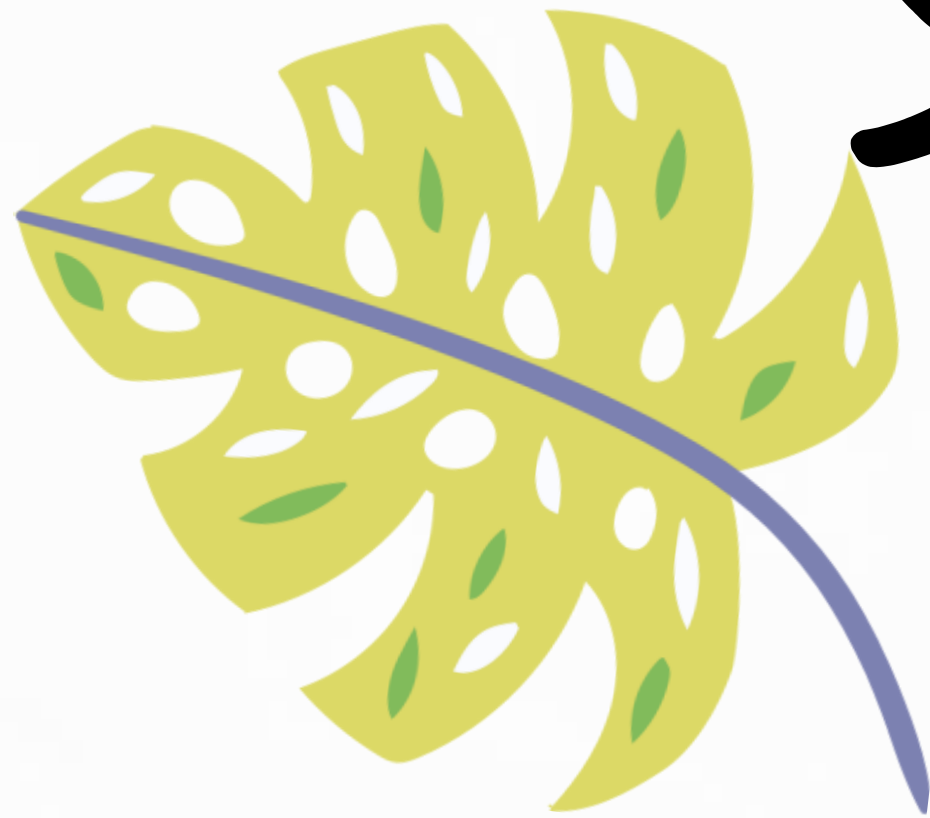
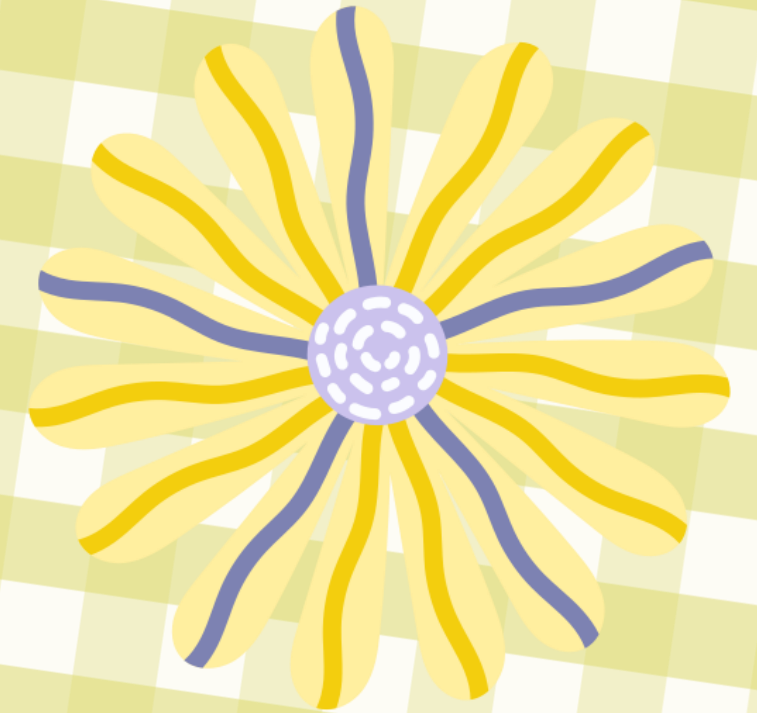

# ASESMEN NASIONAL 2023

"Program evaluasi yang diselenggarakan oleh Kemendikbud untuk meningkatkan mutu pendidikan dengan memotret input, proses dan output pembelajaran di seluruh satuan pendidikan"



## Asesmen Kompetensi Minimum

Asesmen Kompetensi Minimum (AKM) yang mengukur literasi membaca dan literasi matematika (numerasi) murid.



## Survey Karakter

Survei Karakter yang mengukur sikap, nilai, keyakinan, dan kebiasaan yang mencerminkan karakter murid.



## Survey Lingkungan Belajar

Survei Lingkungan Belajar yang mengukur kualitas berbagai aspek input dan proses belajar-mengajar di kelas maupun di tingkat satuan pendidikan.



# JADWAL ANBK SMP

## Jadwal SMP, MTs, SMPLB dan yang sederajat

Hari/Tanggal	Sesi	Waktu	Jenis Asesmen	Pelaksanaan
Senin – Kamis, 18 – 21 September 2023	1	07.30 – 09.40	<ul style="list-style-type: none"><li>• Latihan (10 menit)</li><li>• Literasi Membaca (90 menit)</li><li>• Survei Karakter (30 menit)</li></ul>	Hari ke-1
	2	10.40 – 12.50		
	3	14.20 – 16.30		
	1	07.30 – 09.40	<ul style="list-style-type: none"><li>• Latihan (10 menit)</li><li>• Numerasi (90 menit)</li><li>• Survei Lingkungan Belajar (30 menit)</li></ul>	Hari ke-2
	2	10.40 – 12.50		
	3	14.20 – 16.30		



# PROFIL PELAJAR PANCASILA

PELAJAR SEPANJANG HAYAT YANG MEMILIKI KOMPETENSI GLOBAL  
DAN BERPERILAKU SESUAI DENGAN NILAI-NILAI PANCASILA.



[HTTP://GTK.KEMDIKBUD.GO.ID](http://GTK.KEMDIKBUD.GO.ID)

GTK\_KEMDIKBUD | DITJEN.GTK.KEMDIKBUD | DITJEN GTK KEMDIKBUD RI

# Proyek P5



**BERANDA**

PROFIL ▾

INFORMASI

GALERI

UNDUH

BERITA

PRESTASI



*Official Website*  
**www.smpn252jakarta.sch.id**



Wasalamualaikum  
Wr. Wb.

